

mm

mantova **musica**

STAGIONE CONCERTISTICA 2024 | 9^a edizione
SECONDA PARTE / giugno - dicembre ●●●●

CARTELLA STAMPA

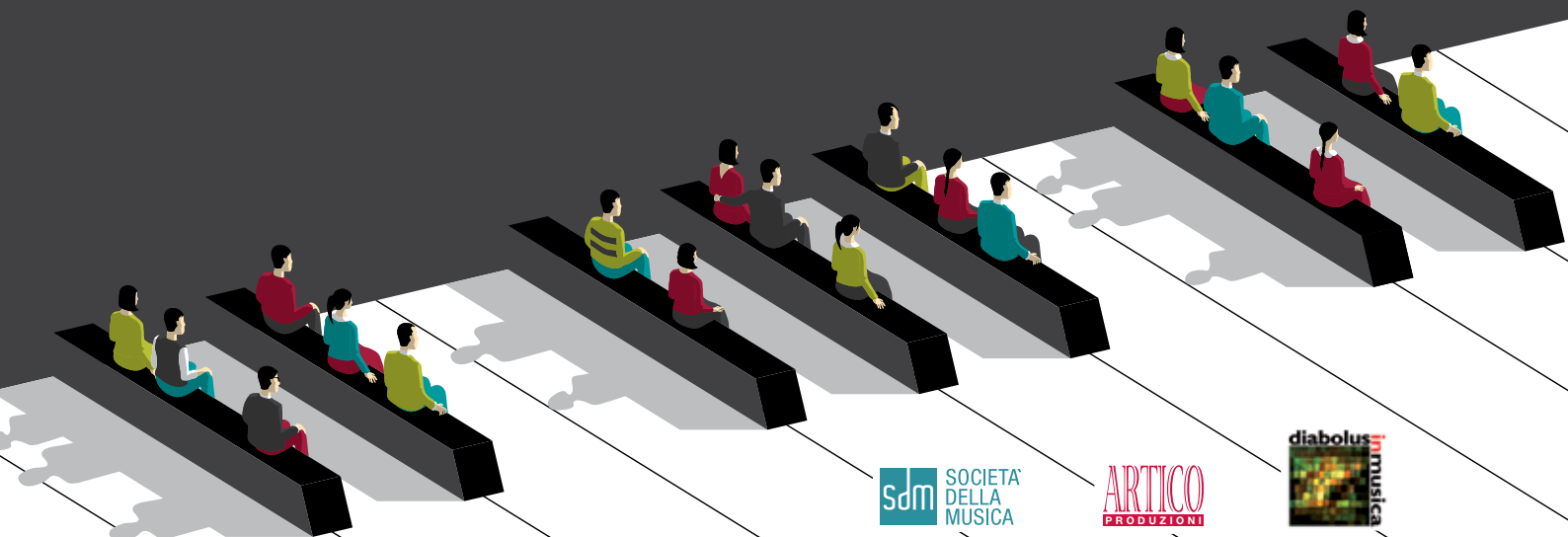

sdm SOCIETÀ
DELLA
MUSICA

ARTICO
PRODUZIONE

diabolus
in
musica

mantovam**usica** 2024

Mantova**Musica** giunge alla sua nona edizione. Il progetto, nato nel 2016, vuole rinnovare al massimo livello un'iniziativa di rete promossa in sinergia dalle associazioni **Società della Musica, Artico e Diabolus in musica** insieme alle istituzioni culturali del territorio.

Il rinnovamento del pubblico e l'avvicinamento dei giovani alla musica d'arte restano tra gli obiettivi principali di MantovaMusica, oltre ad una ricerca approfondita sul senso da dare oggi all'organizzazione artistico-musicale, in un momento di crisi culturale che sembra permeare nel profondo la società odierna.

MantovaMusica offre un cartellone di circa 50 concerti, suddivisi in due ampie programmazioni, da Gennaio a Maggio e da Giugno a Dicembre. Molteplici sono le forze in campo che esprimono progettualità e idee innovative, sensibili alle sfide culturali della contemporaneità: perché proporre musica oggi significa anche porsi in relazione con i mutamenti sociali globali, pensando alla musica non solo come intrattenimento, ma come occasione di riflessione e arricchimento personale.

| Stefano Giavazzi

| Stefano Maffizoni

| Leonardo Zunica



CALENDARIO STAGIONE CONCERTISTICA 2024

SECONDA PARTE
giugno - dicembre

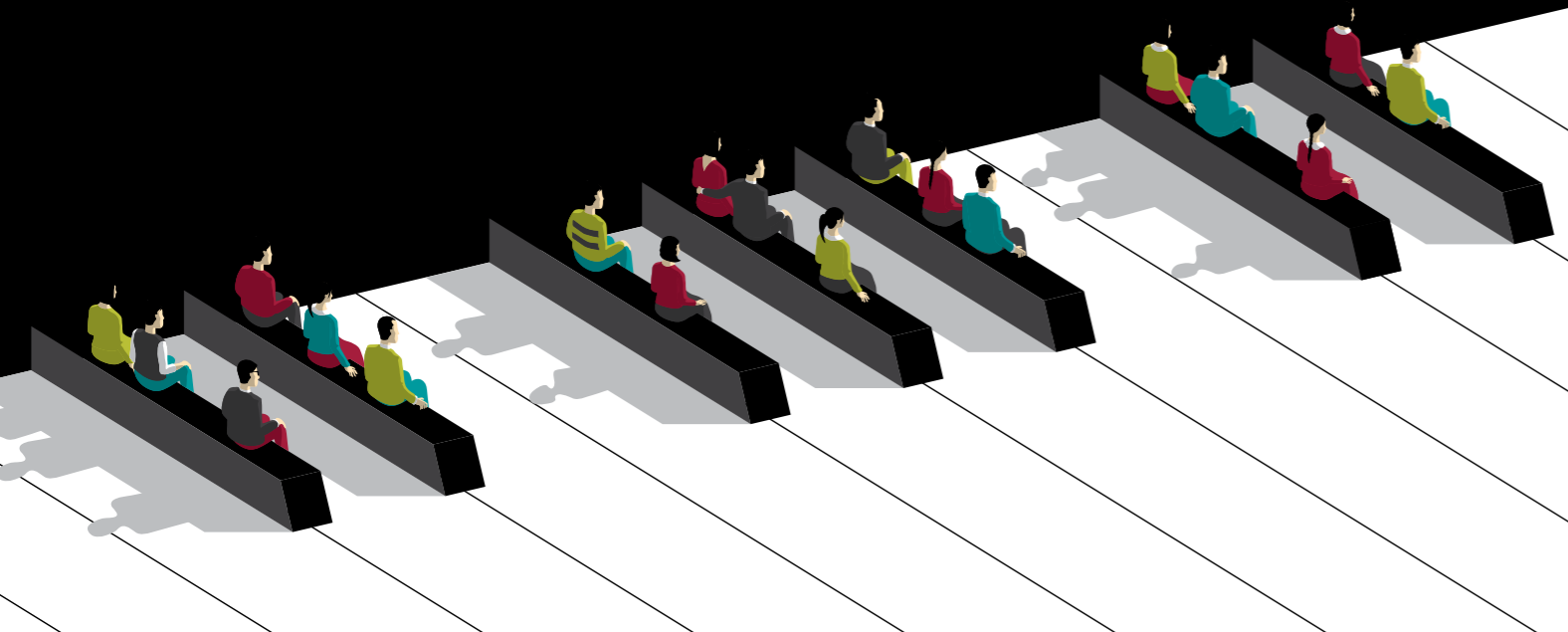

CALENDARIO STAGIONE CONCERTISTICA 2024 / SECONDA PARTE / GIUGNO - DICEMBRE

06

GIUGNO

Venerdì 14 giugno

MM Le Bellezze ritrovate

Giardino di San Cristoforo I ore 21.00

Alkord flamenco jazz

Venerdì 21 giugno

MM Le Bellezze ritrovate

Palazzo Te I ore 21.00

Quartetto Adorno

Sandro De Palma, pianoforte

Sabato 22 giugno

MM Le Bellezze ritrovate

Palazzo Te I ore 21.00

Icarus Ensemble

Melinda Maxwell

Cod Danza

Compagnia Zappalà Danza

Venerdì 28 giugno

MM Eterotopie / Orti Musicali

Giardini Valentini I ore 21.00

HYPER RAIN-FOREST

Francisco Lopez

● Serie MM Le Bellezze ritrovate

● Serie MM Concerti della Domenica

● Serie MM Organi Antichi

● Serie MM Eterotopie

CALENDARIO STAGIONE CONCERTISTICA
2024 / SECONDA PARTE / GIUGNO - DICEMBRE

Sabato 29 giugno

MM Eterotopie / Orti Musicali

Giardini Valentini | ore 21.00

ALBEROGRAFIA SONORA

Tiziano Fratus & Icarus Ensemble

Domenica 30 giugno

MM Eterotopie / Orti Musicali

Parco Baleno | ore 21.00

GERMI - MICRO SOUNDSCAPES

Electrorganic Orchestra

07

LUGLIO

Sabato 13 luglio

MM Le Bellezze ritrovate

Palazzo Te, Cortile d'Onore | ore 21.00

LA TRASFORMAZIONE DI K

Daniele Pecci, voce recitante

Franco Mezzena, violino

Stefano Giavazzi, pianoforte

Sabato 20 luglio

MM Le Bellezze ritrovate

Forte di Borgoforte | ore 21.00

OMAGGIO A DE GREGORI

Eccoci qua

CALENDARIO STAGIONE CONCERTISTICA
2024 / SECONDA PARTE / GIUGNO - DICEMBRE

Sabato 27 luglio

MM Le Bellezze ritrovate

Cortile di Palazzo d'Arco | ore 21.00

LATIN-JAZZ AND POP SONGS

Maurizio Di Fulvio, chitarra

Alessia Martegiani, voce

Ivano Sabatini, contrabbasso

Davide Marcone, batteria

Domenica 28 luglio

MM Le Bellezze ritrovate

Palazzo Te, Cortile d'Onore | ore 21.00

ORFEO

Andrea Bosca, voce recitante

Stefano Maffizzoni, flauto

Giulio Tampalini, chitarra

08

AGOSTO

Sabato 3 agosto

MM Le Bellezze ritrovate

Piazza L.B. Alberti | ore 21.00

IMPRESIONES LATINAS

Javier Giroto & Ensemble Lumière

Giovedì 8 agosto

MM Le Bellezze ritrovate

Pescherie di Giulio Romano | ore 21.00

Francesco Guicciardi, fisarmonica

Samuele Di Federico, clarinetto

CALENDARIO STAGIONE CONCERTISTICA
2024 / SECONDA PARTE / GIUGNO - DICEMBRE

Sabato 10 agosto

MM Le Bellezze ritrovate

Piazza L.B. Alberti | ore 21.00

DONNE E MOTORI, SON GIOIE E TENORI...

Italian Harmonists le Voci della Scala

Sabato 17 agosto

MM Le Bellezze ritrovate

Piazza L.B. Alberti | ore 21.00

ANTONIO VIVALDI: LA FOLLIA DEL PRETE ROSSO

Quartetto Vivaldiano

Stefano Maffizzoni, flauto - Riccardo Malfatto, violino

Ludovico Armellini, violoncello - Lorella Ruffin, clavicembalo

Giovedì 22 agosto

MM Le Bellezze Ritrovate

Pescherie di Giulio Romano | ore 21.00

Workout 4tet

Sabato 24 agosto

MM Le Bellezze Ritrovate

Piazza L.B. Alberti | ore 21.00

GHOST - MAURIZIO MASTRINI

INTERNATIONAL TOUR 2024-2025

Giovedì 29 agosto

MM Le Bellezze Ritrovate

Pescherie di Giulio Romano | ore 21.00

MEDITERRANEAN WOODS

TroveRemo

Gianluigi Trovesi, clarinetto

Marco Remondini, violoncello

CALENDARIO STAGIONE CONCERTISTICA
2024 / SECONDA PARTE / GIUGNO - DICEMBRE

09

SETTEMBRE

Sabato 7 settembre

MM Eterotopie

Palazzo Te | ore 21.00

MUSIC FOR 18 MUSICIANS

Sentieri selvaggi

in co-produzione con Fondazione Palazzo Te

e in collaborazione con Festivaletteratura

Giovedì 12 settembre

MM Organi Antichi

Ospitaletto, Chiesa di San Bartolomeo Apostolo | ore 20.45

Alessandro Rizzotto, organo

Sabato 14 settembre

MM Eterotopie / Per sentieri sconosciuti

Palazzo San Sebastiano | ore 21.00

DISCESA NELL'ADE E RITORNO

Icarus vs Muzak Ensemble

Giovedì 19 settembre

MM Organi Antichi

Casatico, Chiesa Parrocchiale | ore 20.45

Umberto Forni, organo

Sabato 21 settembre

MM Eterotopie / Per sentieri sconosciuti

Palazzo San Sebastiano | ore 21.00

PER SENTIERI SCONOSCIUTI

Icarus vs Muzak Ensemble

CALENDARIO STAGIONE CONCERTISTICA
2024 / SECONDA PARTE / GIUGNO - DICEMBRE

Giovedì 26 settembre

MM Organi Antichi

Asola, Chiesa di Sant'Andrea | ore 20.45

Lorenzo Ghielmi, organo

Carlotta Colombo, soprano

Sabato 28 settembre

MM Eterotopie / Per sentieri sconosciuti

Palazzo San Sebastiano | ore 21.00

BUTE OLTRE IL CANTO DELLE SIRENE

Elena Bertuzzi, soprano

Olga Manganotti, voce recitante

Fabio Zannoni, flauti

Riccardo Massari Spiritini, elettronica e tarcodium

10

OTTOBRE

Giovedì 3 ottobre

MM Organi Antichi

Mantova, Chiesa di S. Barbara | ore 20.45

Davide Pozzi, organo

Jonathan Pia, tromba

Domenica 6 ottobre

MM Concerti della Domenica

Sala Isabella d'Este | ore 17.00

OMAGGIO A PUCCINI NEL CENTENARIO DELLA MORTE

Valentina Garavaglia, soprano

Rebecca Brusamonti, soprano

Xinrui Liu, tenore

Paolo Bosisio, voce recitante

Angiolina Sensale, maestro concertatore

CALENDARIO STAGIONE CONCERTISTICA
2024 / SECONDA PARTE / GIUGNO - DICEMBRE

Domenica 13 ottobre

MM Concerti della Domenica

Sala Isabella d'Este | ore 17.00

**ROBERT, CLARA, JOHANNES,
AMORI DIFFICILI**

Maurizio D'Alessandro, clarinetto

Jin Ju, pianoforte

Domenica 20 ottobre

MM Concerti della Domenica

Sala Isabella d'Este | ore 17.00

GARCIA LORCA

AMORE E FLAMENCO

Mediterranea Ensemble

Michele Serafini, flauto

Chiara Guerra, ballerina e palmas

Corrado Ponchioli, canto, cajón e danza

Andrea Candeli, chitarra

Domenica 27 ottobre

MM Concerti della Domenica

Sala Isabella d'Este | ore 17.00

L'ALTRA METÀ DELLA MUSICA

VIAGGIO ALLA SCOPERTA DELLE COMPOSITRICI

Monique Ciola, pianoforte

11

NOVEMBRE

Domenica 3 novembre

MM Concerti della Domenica

Sala Isabella d'Este | ore 17.00

IL SUONO DELLA MAGIA

Antonio Casanova, illusionista

Marco Sollini e **Salvatore Barbatano**, pianoforte a quattro mani

Domenica 10 novembre

MM Concerti della Domenica

Sala Isabella d'Este | ore 17.00

LA VIRTUOSA DEL VIOLINO

Jovana Rejic, violino

Domenica 17 novembre

MM Concerti della Domenica

Sala Isabella d'Este | ore 17.00

STORIE DI DAME E CAVALIERI

David Riondino, voce recitante

Stefano Maffizzoni, flauto

Andrea Candeli, chitarra

Domenica 24 novembre

MM Concerti della Domenica

Sala Isabella d'Este | ore 17.00

FANTASIA

LE PIÙ BELLE MUSICHE DEL CINEMA DI WALT DISNEY

San Eung Kim, soprano

Luigi Giachino, pianoforte

12

DICEMBRE

Domenica 1 dicembre

MM Concerti della Domenica

Sala Isabella d'Este | ore 17.00

UN PICCOLO MOZART

Alberto Cartuccia Cingolani, pianoforte

Domenica 8 dicembre

MM Concerti della Domenica

Sala Isabella d'Este | ore 17.00

THE PALACE OF MEMORIES

Michele Paolino, saxofono

Roberta Pandolfi, pianoforte

I LUOGHI DEI CONCERTI 2024

I LUOGHI DEI CONCERTI 2024



CORTILE DI
PALAZZO D'ARCO
MANTOVA



FORTE DI
BORGOFORTE



GIARDINI
VALENTINI
MANTOVA



PARCOBALENO
MANTOVA



LOGGIATO
DI SAN SEBASTIANO
MANTOVA

PIAZZA
LEON BATTISTA
ALBERTI
MANTOVA



SALA
ISABELLA D'ESTE
ISTITUTO D'ESTE
MANTOVA

CORTILE
D'ONORE
E SALA
DEI CAVALLI
PALAZZO TE
MANTOVA



PESCHIERE DI
GIULIO ROMANO
MANTOVA



INFORMAZIONI

ABBONAMENTI

Abbonamento Serie MM Concerti della Domenica

(Ingresso a 10 concerti)

- INTERO euro 70,00
- Attivabile fino al 28 settembre 2024

BIGLIETTI

Serie MM Le Bellezze ritrovate

Concerti nel Cortile d'Onore di Palazzo Te:

- INTERO euro 15,00
- SOCI euro 12,00
(riservato a: Ass. Amici di Palazzo Te - Soci Touring Club - Soci Unci - Soci Società per il Palazzo Ducale di Mantova)
- STUDENTI 13/30 ANNI euro 5,00

Concerti al Forte di Borgoforte:

- INTERO euro 10,00
- SOCI euro 7,00
(riservato a: Ass. Amici di Palazzo Te - Soci Touring Club - Soci Unci - Soci Società per il Palazzo Ducale di Mantova)
- STUDENTI 13/30 ANNI euro 5,00

Tutti gli altri concerti:

- INTERO euro 12,00
- SOCI euro 8,00
(riservato a: Ass. Amici di Palazzo Te - Soci Touring Club - Soci Unci - Soci Società per il Palazzo Ducale di Mantova)
- STUDENTI 13/30 ANNI euro 5,00

Serie MM Concerti della Domenica

- INTERO euro 10,00
- SOCI euro 7,00
(riservato a: Ass. Amici di Palazzo Te - Soci Touring Club - Soci Unci - Soci Società per il Palazzo Ducale di Mantova)
- STUDENTI 13/30 ANNI euro 5,00

Serie MM Eterotopie

- INTERO euro 12,00
- SOCI euro 8,00
(riservato a: Ass. Amici di Palazzo Te - Soci Touring Club - Soci Unci - Soci Società per il Palazzo Ducale di Mantova)
- STUDENTI 13/30 ANNI euro 5,00

Per tutti i concerti

- BAMBINI 0-12 anni ingresso omaggio
- DISABILI ingresso omaggio

COME ACQUISTARE I BIGLIETTI

- Sul sito www.mantovamusica.com
- Direttamente nella sede dei concerti a partire da un'ora prima dell'evento

COME PRENOTARE I BIGLIETTI

WhatsApp e Telefono: 388 5670997

Mail: info@mantovamusica.com

La prenotazione non è obbligatoria ma consigliata.

I biglietti prenotati vanno ritirati mezz'ora prima dell'inizio del concerto.

ORARI APERTURA BIGLIETTERIA

presso Madonna della Vittoria, via Monteverdi 1 - Mantova

Mercoledì	ore 15.30 - 18.00
Giovedì	ore 10.00 - 12.30
Venerdì	ore 10.00 - 12.30
Sabato	ore 10.00 - 12.30
Domenica, lunedì e martedì	chiuso

Con il sostegno di



Con il contributo di



Partnership

PALAZZO TE



AMICI DI PALAZZO TE E DEI MUSEI MANTOVANI



Festival Letteratura



COOPERATIVA LIBRAI MANTOVANI



Conservatorio di Musica «Lucio Campiani» - Mantova



Fondazione Istituto Liszt Onlus



Collaborazioni



mm
mantovamusica



www.mantovamusica.com

